

ทรัพย์สินทางปัญญาของมหาวิทยาลัย



By ฝ่ายนิติการ
สำนักงานอธิการบดี

ทรัพย์ = วัตถุที่มีรูปร่าง

ทรัพย์สิน = วัตถุที่มีรูปร่าง + ไม่มีรูปร่าง
ซึ่งอาจมีราคา และอาจถือเอาได้

ทรัพย์สินทางปัญญา = ทรัพย์สินอันเกิดจากปัญญา

ทรัพย์สินทางปัญญา (Intellectual Property)

คือ ผลงานอันเกิดจากความคิดสร้างสรรค์ของมนุษย์ มีสิทธิอันชอบธรรมตามกฎหมายกำหนด

1. สิทธิต่างๆ ที่ผู้สร้างสรรค์จะกระทำการเกี่ยวกับผลงานของตน
2. ป้องกันมิให้ผู้อื่นมากระทำการใดๆ ต่อผลงานอันเป็นการกระทบสิทธิของผู้สร้างสรรค์ รวมถึงสิทธิในการบังคับสิทธิตามกฎหมายกับผู้ทำละเมิด



ทรัพย์สินทางปัญญาตามระบบกฎหมายไทย

1. ลิขสิทธิ์ (Copyrights)
2. สิทธิบัตร (Patent)
3. เครื่องหมายการค้า (Trademarks)
4. ความลับทางการค้า (Trade Secrets)
5. แผนผังวงจรรวม (Layout-Designs of Integrated Circuits)
6. สิ่งบ่งชี้ทางภูมิศาสตร์ (Geographical Indications)
- 7.คุ้มครองพันธุ์พืช (Plant Variety Protection)
8. ภูมิปัญญาการแพทย์แผนไทย (Thai Traditional Medicinal Intelligence)

ธุรกิจ



สิ่งบ่งชี้ทาง
ภูมิศาสตร์
(Geographical
Indications)

ลิขสิทธิ์
(Copyrights)

คุ้มครองพันธุ์พืช
(Plant Variety
Protection)

สิทธิบัตร
(Patent)



เครื่องหมายการค้า
(Trademarks)

ภูมิปัญญาการแพทย์
แผนไทย (Thai
Traditional
Medicinal
Intelligence)

ความลับทางการ
ค้า (Trade
Secrets)

ผังภูมิวงจรรวม
(Layout-
Designs of
Integrated
Circuits)

ลิขสิทธิ์

“เป็นงานสร้างสรรค์ เอาจาก
ความคิดออกมาภายนอกเป็น
รูปธรรม ต้องเป็นงานสร้างสรรค์ที่
กฎหมายกำหนด เกิดสิทธิเมื่อ
สร้างสรรค์ ไม่ต้องจดทะเบียน
คุ้มครองทั่วโลก”

งานวรรณกรรม

งานนาฏกรรม

ศิลปกรรม

ดนตรีกรรม

งานสิ่งบันทึกเสียง

งานโสตทัศนวัสดุ

งานภาพยนตร์

งานแพร่เสียงแพร่ภาพ

งานอื่นใดในแผนก

วรรณคดี

วิทยาศาสตร์ หรือศิลปะ

สิทธิบัตร

“เป็นงานจากการคิดค้นหรือทำขึ้น
ให้ได้มาซึ่งการประดิษฐ์ขึ้นใหม่ ไม่
เคยเผยแพร่ในวันยื่นขอจด ชั้น
การประดิษฐ์ที่สูงขึ้น และสามารถ
ประยุกต์ในทางอุตสาหกรรม ”

สิทธิบัตรการประดิษฐ์

สิทธิบัตรออกแบบ

ผลิตภัณฑ์

อนุสิทธิบัตร

เครื่องหมายการค้า

เครื่องหมาย + การค้า มีลักษณะที่
แตกต่างจากของคนอื่น

- มีลักษณะบ่งเฉพาะ
- ไม่มีลักษณะต้องหมายตามกฎหมาย
- ไม่เหมือนหรือคล้ายกับ
เครื่องหมายที่จดทะเบียนไว้แล้ว

เครื่องหมายการค้า

เครื่องหมายบริการ

เครื่องหมายร่วม

เครื่องหมายรับรอง

เครื่องหมายการค้าเสียง

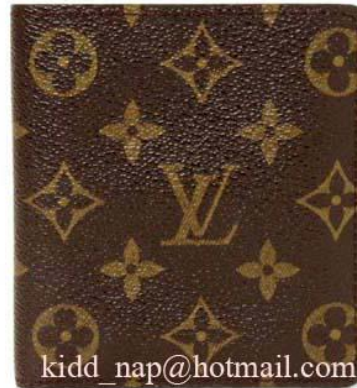

เครื่องหมายสำหรับสินค้า (Goods Marks)



เครื่องหมายรับรอง (Certification Mark)



เครื่องหมายบริการ (Service Mark)

บริษัท ปูนซีเมนต์ไทย จำกัด(มหาชน)



เครื่องหมายร่วม (Collective Mark)

ความลับทางการค้า

“ข้อมูลการค้าซึ่งยังไม่รู้จักกัน โดยทั่วไปหรือยังเข้าถึงไม่ได้ในหมู่บุคคลซึ่งโดยปกติแล้วต้องเกี่ยวข้องกับข้อมูลดังกล่าว โดยเป็นข้อมูลที่น่าไปใช้ประโยชน์ในทางการค้า เนื่องจากการเป็นความลับและเป็นข้อมูลที่เจ้าของหรือผู้มีหน้าที่ควบคุมความลับทางการค้าได้ใช้วิธีการที่เหมาะสมรักษาไว้เป็นความลับ”

ความลับทางการค้า

แบบผังภูมิวงจรรวม

“แบบ แผนผัง หรือภาพที่ทำขึ้น
ไม่ว่าจะปรากฏในรูปแบบใด
หรือวิธีใดเพื่อให้เห็นถึงการจัด
วางให้เป็นวงจรรวม”

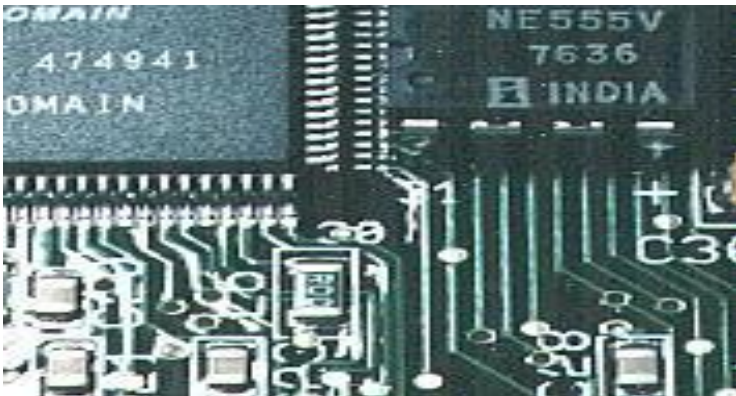

Integrated Circuit

Layout Design

Mask Work

สิ่งบ่งชี้ทางภูมิศาสตร์

“ชื่อหรือสัญลักษณ์หรือสิ่งอื่นใด
ที่บอกแหล่งผลิตของสินค้า โดย
สามารถสื่อให้ผู้บริโภคเข้าใจได้
ว่าสินค้านั้นมีคุณภาพหรือ
คุณลักษณะพิเศษแตกต่างจาก
สินค้าที่ผลิตในแหล่งผลิตอื่น”

- สินค้า
- เกษตร
 - อุปโภค/บริโภค
 - เชิงวัฒนธรรม

Geographical
Indication

คุ้มครองพันธุ์พืช

“พันธุ์พืชใหม่ มีความสม่ำเสมอ
ของลักษณะประจำพันธุ์ มีความ
คงตัวของลักษณะประจำพันธุ์ มี
ลักษณะแตกต่างจากพันธุ์อื่น
อย่างเด่นชัด และยังไม่เผยแพร่”

Plant Variety
Protection

ภูมิปัญญาการแพทย์แผนไทย

“ตำหรับหรือตำรายาแผนไทย ”

ภูมิปัญญาของชาติ

ภูมิปัญญาทั่วไป

ภูมิปัญญาส่วนบุคคล

หลัก “หน่วยงานรัฐเป็นเจ้าของสิทธิ
ในงานที่สร้างสรรค์โดยบุคลากรของรัฐ”
(กฎหมายทรัพย์สินทางปัญญา)



ประกาศมหาวิทยาลัยนวมินทราธิราช

เรื่อง การบริหารจัดการทรัพยากรสินทางปัญญาของ มหาวิทยาลัย

“ผู้สร้างทรัพยากรสินทางปัญญา” หมายความว่า ผู้ปฏิบัติงาน
ในมหาวิทยาลัย นักศึกษา บุคคลภายนอกช่วยปฏิบัติงาน
ในมหาวิทยาลัย และได้ทำการประดิษฐ์ สร้างสรรค์หรือ
ก่อให้เกิดทรัพยากรสินทางปัญญาขึ้น

ข้อ 4 มหาวิทยาลัยเป็นเจ้าของทรัพย์สินทางปัญญาที่เกิดจากการคิดค้น ประดิษฐ์ สร้างสรรค์ของผู้สร้างทรัพย์สินทางปัญญาไม่ว่าจะโดยบทบาทหน้าที่ ภาระงาน ความรับผิดชอบ การจ้าง ปฏิบัติงานหรือการมอบหมาย การเรียน การสอน การวิจัยในกรณีที่เป็นภาระงานปกติ การถ่ายทอดความรู้ ฝึกอบรม หรืออยู่ในความควบคุมดูแล หรือการใช้ทรัพยากร ข้อมูล องค์ความรู้หรือเทคโนโลยีทุกประเภทของมหาวิทยาลัย หรือด้วยการใช้วิธีการสถิติหรือรายงานซึ่งผู้สร้างทรัพย์สินทางปัญญาสามารถใช้หรือล่วงรู้ได้เพราะการเป็นผู้ปฏิบัติงานในมหาวิทยาลัย นักศึกษา แม้จะไม่มีสัญญาจ้างที่เกี่ยวข้องกับการสร้างทรัพย์สินทางปัญญาก็ตาม

กรณีทรัพย์สินทางปัญญาที่เกิดจากการวิจัย การบริการทางวิชาการ ซึ่งได้รับการสนับสนุนจากหน่วยงานภายนอก ให้สิทธิในทรัพย์สินทางปัญญาและการจัดสรรผลประโยชน์ที่เกิดจากทรัพย์สินทางปัญญาเป็นไปตามข้อตกลงระหว่างมหาวิทยาลัยกับหน่วยงานนั้น

ข้อ 5 กรณีที่นักศึกษามีการสร้างสรรค์ทรัพย์สินทางปัญญาที่เป็นส่วนหนึ่งของการศึกษาของนักศึกษานั้น ตามหลักสูตรของมหาวิทยาลัย ให้สิทธิในทรัพย์สินทางปัญญานั้นเป็นของมหาวิทยาลัย โดยส่วนงานต้นสังกัด จะต้องดำเนินการโอนสิทธิในทรัพย์สินทางปัญญาให้กับมหาวิทยาลัย

ผู้ที่อยู่ในบังคับ

1. ผู้ปฏิบัติงานภายในมหาวิทยาลัย (ไม่ว่าจะปฏิบัติหน้าที่อะไรก็ตาม)

- พนักงานมหาวิทยาลัย
- ข้าราชการ
- ลูกจ้าง
- บุคคลภายนอกช่วยปฏิบัติงาน

2. นักศึกษา

วิจัย โปรแกรมคอมพิวเตอร์
โคลง เทศนา คำปราศรัย
บันทึกข้อความ รายงานการประชุม การแสดง ละครเวที
นวัตกรรม เทคนิคการทำงาน
อุปกรณ์ / เครื่องมือทำงาน
วิทยานิพนธ์ บทความ เพลง
รายงาน โครงการ เครื่องมือ
ทางการแพทย์ คู่มือการทำงาน ฯลฯ

ทรัพย์สินทาง
ปัญญาของ
มหาวิทยาลัย

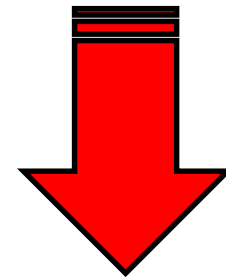
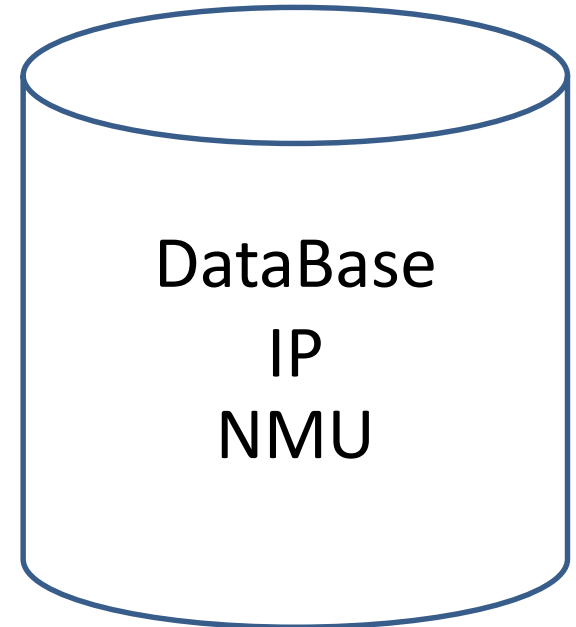
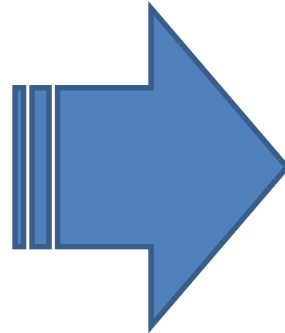
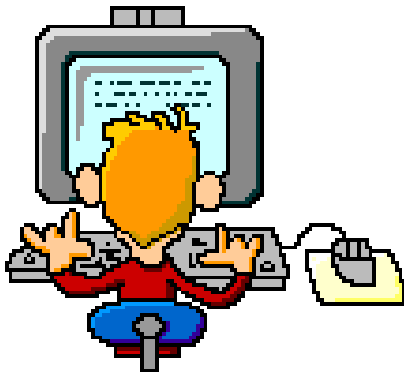

จดทะเบียน/จดแจ้ง
(เฉพาะที่สมควร)

“การจัดสรรผลประโยชน์จากทรัพย์สินทาง
ปัญญาและอัตราค่าจัดสรรผลประโยชน์
เป็นไปตามที่มหาวิทยาลัยกำหนด”

(ตกลงเป็นเรื่อง ๆ)



THANK YOU

